融安县殡仪馆建设项目地块详细规划

区位图

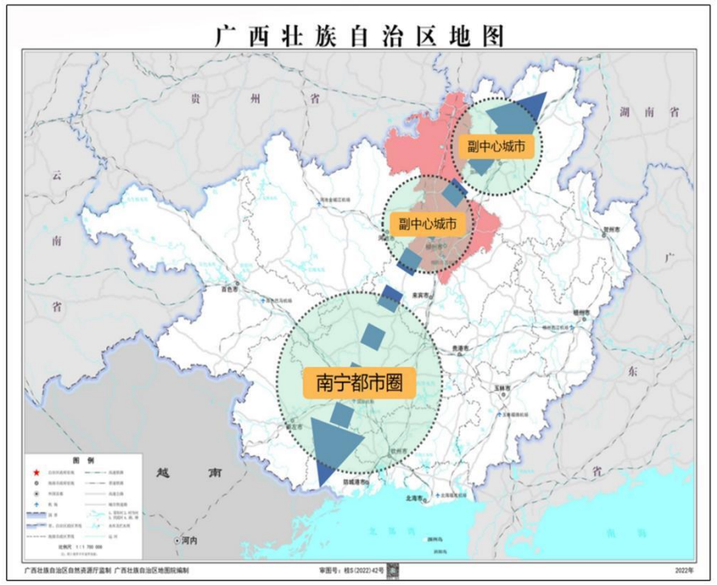

柳州在广西的位置

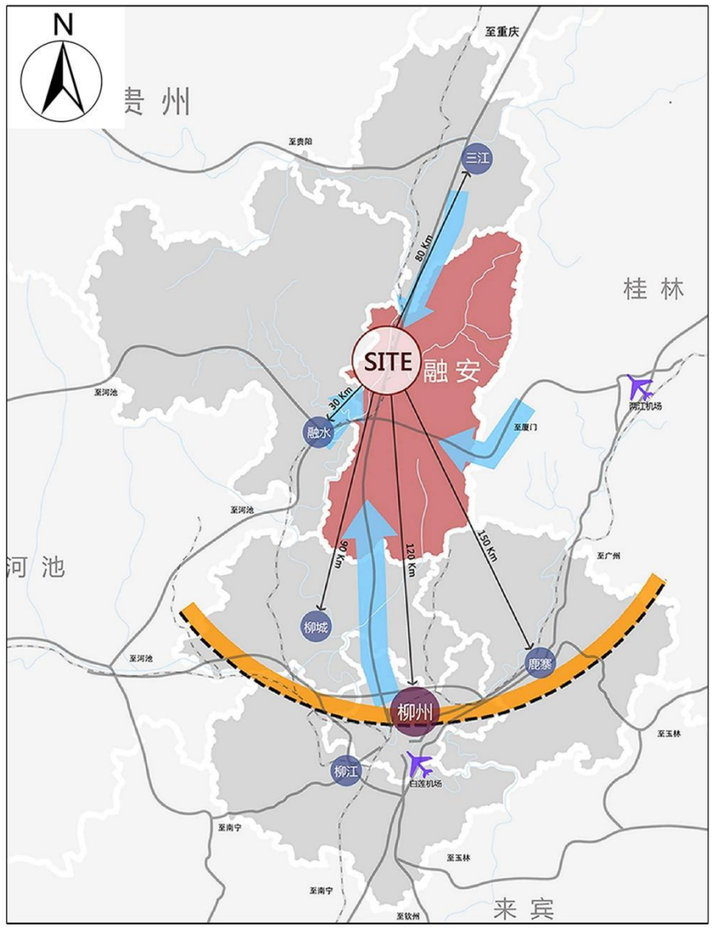

融安在柳州的位置

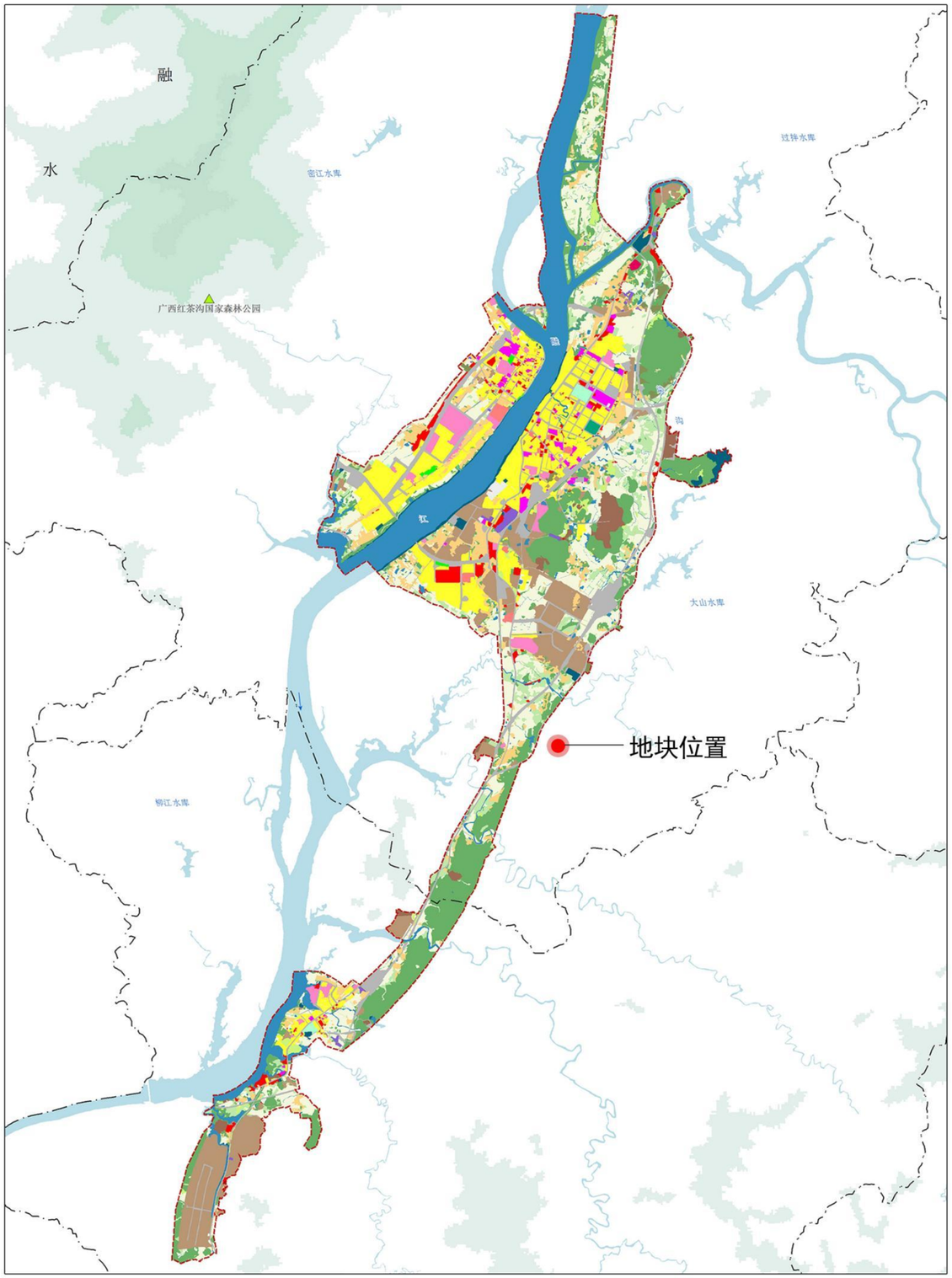

规划地块在融安中心城区的位置

规划地块位于融安县中心城区东南部，国道G209东侧，毗邻长安镇大坡村，与县城中心区域直线距离约5公里，与融安新火车站直线距离约2.5公里。规划总用地面积为22069.16平方米。